

Gildandi deiliskipulag samþykkt 26.06.2018 með síðari breytingum mkv. 1:1000

Gildandi skipulagsskilmálar

**6.2.2 Fjölbýlishús F2**  
 Fjölbýlishús F2 er eitt. Húsið er á lóð við Skarðshlíð næst Undirhlíð. Skarðshlíð 20 B. Húsið er fjögurra hæða með bilakjallara og samtals 20-27 íbúðir. Lóðarstærð kemur fram á skipulagsupprætti. Byggingarreitir húss er 12 x 55,3 m. Byggingarreitir bilakjallara er sameiginlegur með fjölbýlishúsi F3 2200 m² að stærð. Bindandi byggingarlína er á einu horni húss til hálfis eftir aðliggjandi hlíðum. Við hönnun byggingar skal fylgja bindandi byggingarlínu að fullu. Gólfkóti fyrstu hæðar húss er 1,1 m fyrir ofan götu. Efsta hæð skal vera inndregin um 2 m garðsvala megin. Þakhalli má vera 0 - 14°. Hámarks hæð húss má vera 13,4 m yfir gólfkóta inngangshæðar og mesta vegghæð 12,0 m. Fjöldi bílastæða miðast við fjölda og stærð íbúða í hverju húsi.

**6.2.3 Fjölbýlishús F3**  
 Fjölbýlishús F3 er eitt. Húsið er á lóð Skarðshlíðar næst Undirhlíð. Skarðshlíð 20 B. Húsið er fimm hæða auk bilakjallara og samtals 26-33 íbúðir. Lóðarstærð kemur fram á skipulagsupprætti. Byggingarreitir húss er 12 x 50,6 m. Byggingarreitir bilakjallara er sameiginlegur með fjölbýlishúsi F2 2200 m² að stærð. Bindandi byggingarlína er á einu horni húss til hálfis eftir langhlíð og á aðliggjandi gaffli. Við hönnun byggingar skal fylgja bindandi byggingarlínu að fullu. Gólfkóti fyrstu hæðar húss er 1,1 m fyrir ofan götu. Efsta hæð skal vera inndregin um 2 m garðsvalamegin. Þakhalli má vera 0 - 14°. Hámarks hæð húss má vera 16,2 m yfir gólfkóta inngangshæðar og mesta vegghæð 14,8 m. Fjöldi bílastæða miðast við fjölda og stærð íbúða í hverju húsi.

**Greinargerð:**  
 Um er að ræða deiliskipulagsbreytingu á lóð Skarðshlíðar 20B. Í deiliskipulagsbreytingunni felst að í stað tveggja aðskildra byggingarreitna, F2 og F3, sem tengjast saman með neðanjarðar bílgeymslu er komið fyrir einum byggingarreit F 2 á lóð auk byggingarreit neðanjarðar bílgeymslu. Byggingarreitir eru einnig færðar til á lóð þannig að í stað þess að garðyrmi opnast mót Undirhlíð er gert ráð fyrir vikilaga byggingu næst Undirhlíð og Hörgárbraut. Í stað fjögurra hæða byggingarreit annarsvegar og fimm hæða byggingarreit hinsvegar trappast byggingarreitir og verður 3-5 hæða hæstur 5. hæða næst gatnamótum Undirhlíðar og Hörgárbrautar. Hámarks hæð húss er breytt og verður 17,5 m yfir gólfkóta inngangshæðar. Fallið er frá kröfu um að 5. hæð sé inndregin að garðyrmi, en byggingin stállast og eru þaksvallar til endanna. Hámarksfjöldi íbúða er óbreyttur 46 - 60. Byggingarmagn án bilakjallara er óbreytt 1,1. Byggingarmagn bilakjallara verður 1.500 m².

Tilaga að breytingu á skipulagsskilmálum

**6.2.2 Fjölbýlishús F2**  
 Fjölbýlishús F2 er eitt. Húsið er á lóð við Skarðshlíð næst Undirhlíð. Skarðshlíð 20 B. Húsið er þriggja - fimm hæða með bilakjallara og samtals 46-60 íbúðir. Lóðarstærð kemur fram á skipulagsupprætti. Byggingarreitir húss er vikilaga. 13,5 x 51,5 m annarsvegar og 13,5 x 54,5 m hinsvegar. Nýtingarhlutfall án bilakjallara er 1,1 og 1,35 með bilakjallara. Byggingarreitir bilakjallara er 1.672 m² að stærð hámarksbyggingarmagn bilakjallara er 1.500 m². Svalir mega ná út fyrir byggingarreit um allt að 1 m. Gólfkóti fyrstu hæðar húss er 1,1 m fyrir ofan bílastæði á lóð. Þakhalli má vera 0 - 14°. Hámarks hæð húss má vera 17,5 m yfir gólfkóta fyrstu hæðar. Fjöldi bílastæða miðast við fjölda og stærð íbúða í hverju húsi. Gildandi kennisnið F2 og F3 falla úr gildi. Kennisnið F2 er breytt. Staðsetning djúpgáma á lóð er leiðbeinandi.

- Mörk svæðis sem deiliskipulagsbreyting tekur til
- Mörk deiliskipulags, lína dregin 1 m utan við.
- Lóðamörk
- Lóðamörk sem falla úr gildi
- Byggingarreitir
- Byggingarreitir bilakjallara
- Bindandi byggingarlína
- Afmörkun helgunarsvæðis Hörgárbrautar
- Núverandi byggingar
- Götur
- Gangstétt / gangstígar
- Hraðahindrun
- Bílastæði innan lóðar, leiðbeinandi
- Umferðarsvæði innan lóðar, leiðbeinandi
- Stofnlögn meðfram Hörgárbraut
- Trjálundur
- Óbyggt svæði
- Djúpgámar / leiðbeinandi staðsetning

- E Einbýlishús
- P Parhús
- F Fjölbýlishús

Nýtingarkyll	FIV-V	6129	húsagerð	hæðafjöldi	lóðarstærð
	1,1	46-60	nýtingar-	hlutfall	fjöldi íbúða

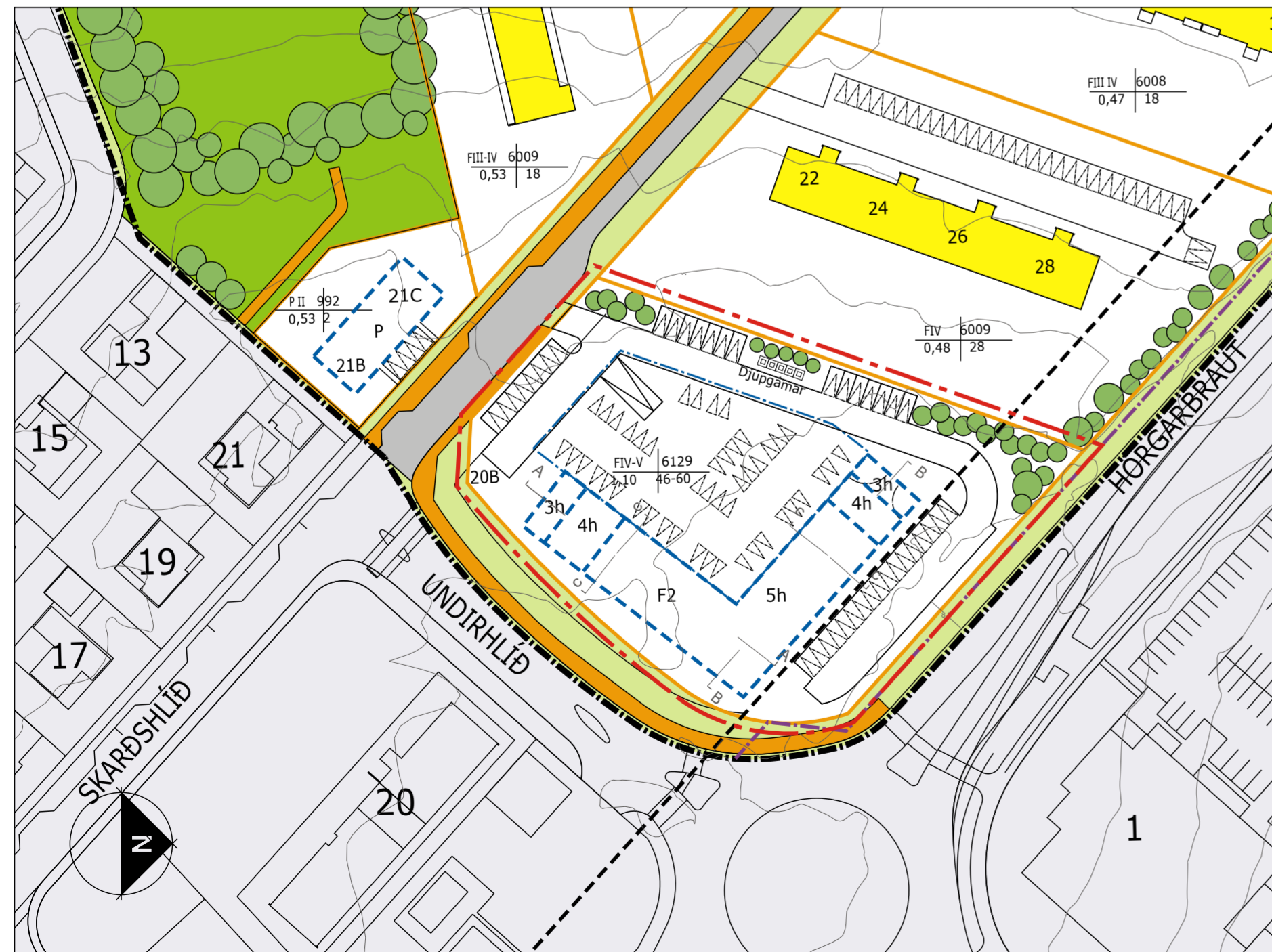
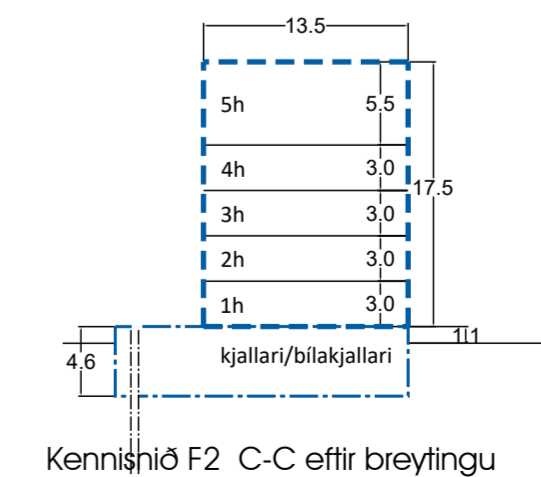
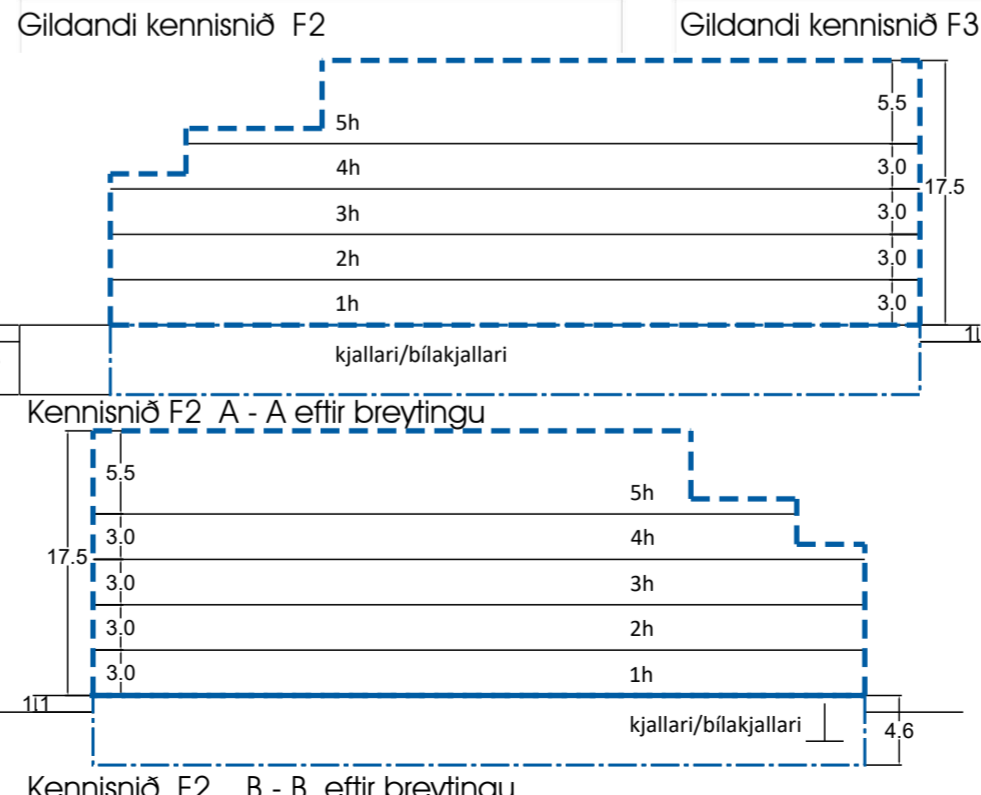
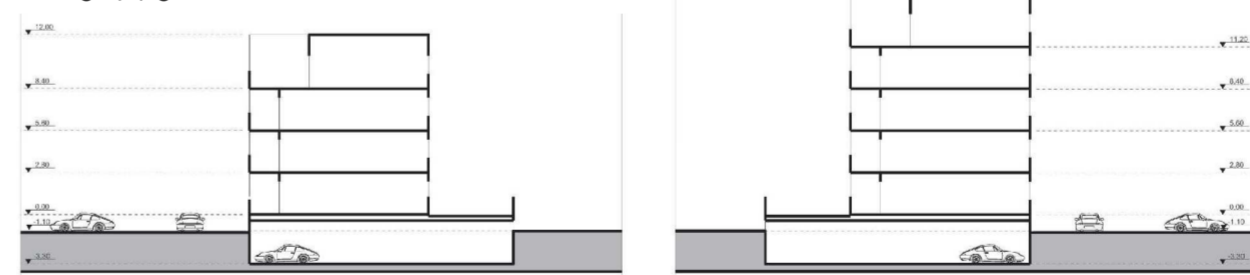

Deiliskipulagstillaga mkv. 1:1000

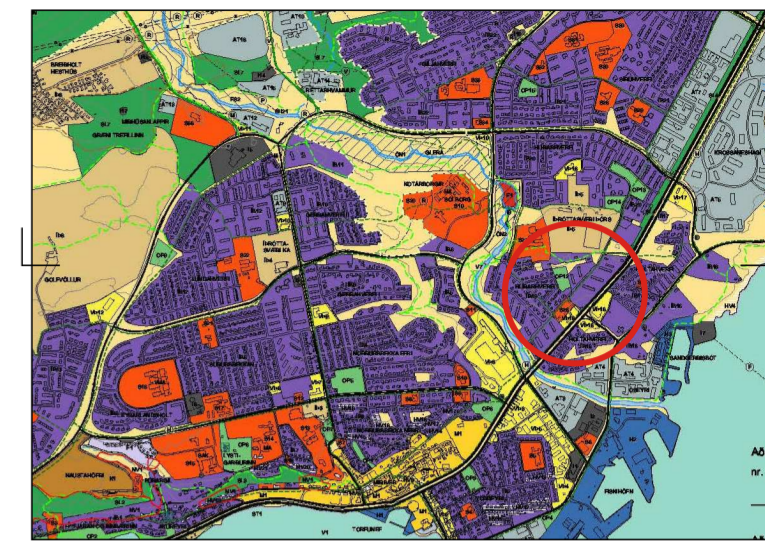

Hluti af gildandi aðalskipulagi Akureyrarbæjar 2018-2030

Deiliskipulagsbreyting þessi, sem fengið hefur meðferð í samræmi við ákvæði 1. mgr. 43 gr. skipulagslaga nr. 123/2010, var samþykkt í/á

þann \_\_\_\_\_ 20\_\_.

Tillagan var auglýst frá \_\_\_\_\_ 20\_\_

með athugasemdafresti til \_\_\_\_\_ 20\_\_.

Auglýsing um gildistöku breytingarinnar var birt í B-deild Stjórnartíðinda þann

\_\_\_\_\_ 20\_\_.

br. vegna athugasemda A 21.04.2023 ee  
 lýsing breyting dags teiknað

Skarðshlíð 20b

Deiliskipulagsuppráttur

Sveitarfélag: Akureyri  
 Áfangi: Deiliskipulag  
 Mælikvæði: 1:1000  
 Verknúmer: 22-047  
 Dagsetning: 16.12.2022  
 Útgáfa:  
 Teikning: 2.90.01

Skipulagshöfundar:

