

ADALSKIPULAG AKUREYRAR 2018-2030

SKÝRINGAR

- MÖRK SKIPULAGSSVIÐIS
- NÚVERANDI BYGGINGAR
- BYGGINGAR SEM HEIMILT ER AD FJARLÆGJA
- LÖÐARMÖRK
- BYGGINGARREITUR, 3 HÆDIR
- BYGGINGARREITUR, 4 HÆDIR
- BYGGINGARREITUR BÍLGEYMSLU
- BYGGINGARREITUR DREIFISTÓÐVAR RAFVEITU
- KVÖÐ UM FRÁVEITULAGNIR

HÆÐARFJÖLDI	LÖÐARSTÆRD
NÝTINGARHLUTFALL	NÝTINGARHLUTFALL BÍLGEYMSLU

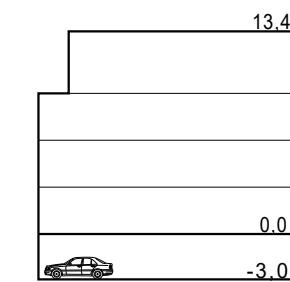

A1, 4 HÆÐA FJÖLBYLISHÚS

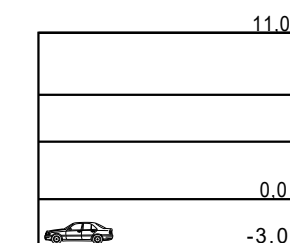

A2, 3 HÆÐA FJÖLBYLISHÚS OG ÞJÓNUSTA Á JARÐHÆÐ

-TILLAGA-

AKUREYRARBÆR - DEILISKIPULAG
HVANNAVELLIR 10, 12, 14 OG 16
DEILISKIPULAGSUPPDRATTUR

KVARÐI-A3: 1:1000	TEIKN NR: 001
DAGS: 22.09.2022	HANNAÐ: Ól / il
FLOKKUR: 6000	TEIKNAD: Ól / il
SKRÁ:	VERKNR:



UNNIÐ FYRIR:
SKIPULAGSSVIÐ
AKUREYRARBÆJAR

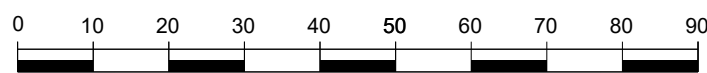
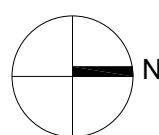

Mkv. 1:1000

DEILISKIPULAG ÞETTA SEM AUGLÝST HEFUR VERIÐ
SKV. 41. GR. SKIPULAGSLAGA NR. 123/2010
FRÁ _____ TIL _____

VAR SAMÞYKKT Í BÆJARSTJÓRN AKUREYRAR
ÞANN _____

BÆJARSTJÓRI AKUREYRAR

DEILISKIPULAG ÞETTA ÖÐLAÐIST GILDI MEÐ
AUGLÝSINGU Í B-DEILD STJÓRNARTÍÐINDA
ÞANN _____

SJÁ JAFNFRAMT MEÐFYLGJANDI GREINARGERÐ OG SKIPULAGS-
OG BYGGINGARSKILMÁLA, DAGS. 22.09.2022.